新學制下中三至中五離校生進修階梯

18/7/2011
(只供參考)

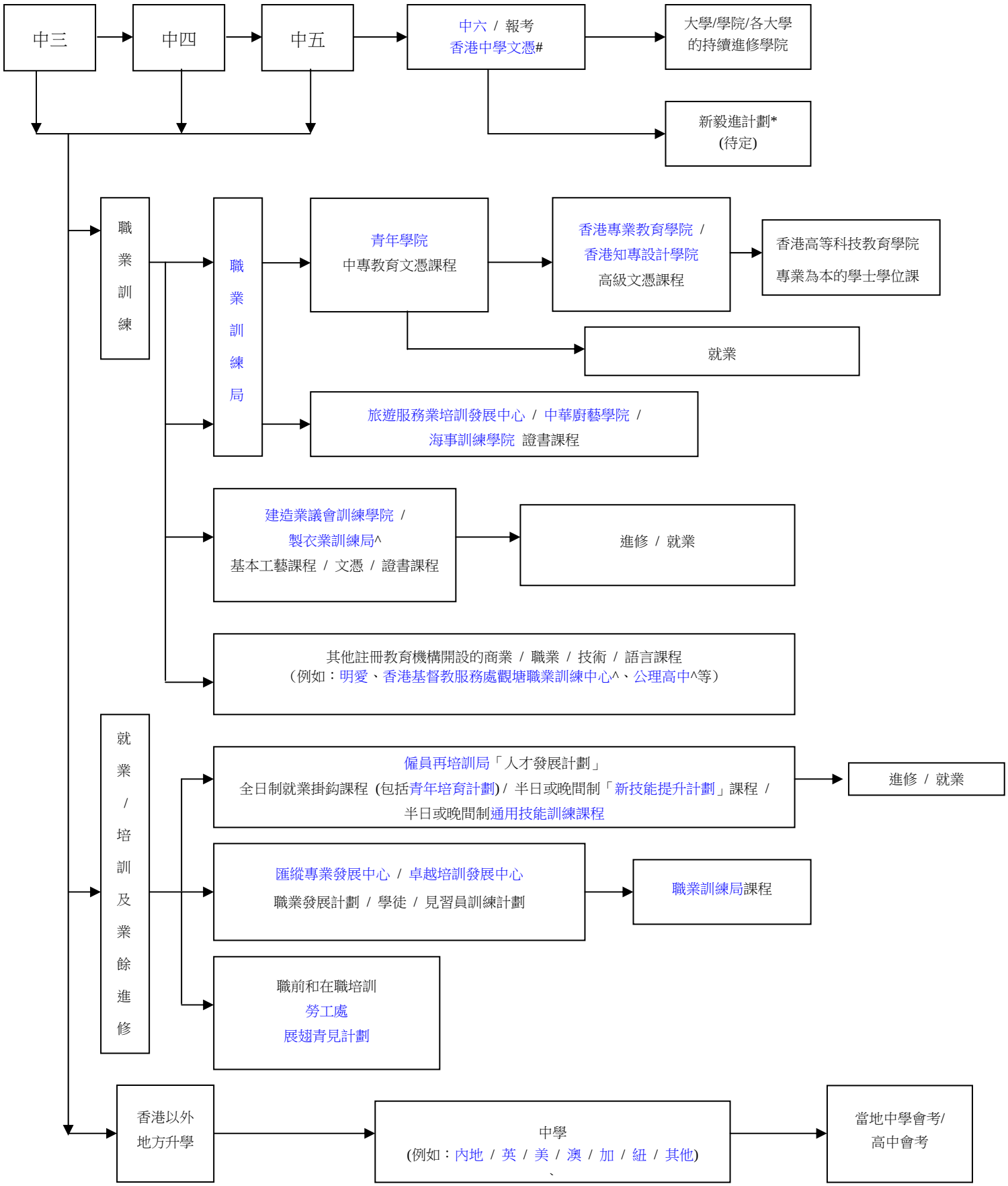

* 教育局現正與香港高等院校持續教育聯盟合作，以毅進計劃為參考藍本，發展一個由2012/13學年起在新學制下開辦的新課程，為香港中學文憑考試成績未如理想的學生及成年學員提供另一學習途徑，以取得基本學歷，從而繼續進修或就業。

\# 首屆香港中學文憑將於二零一二年舉行。

^ 所提供的課程較適合具中五學歷的人士